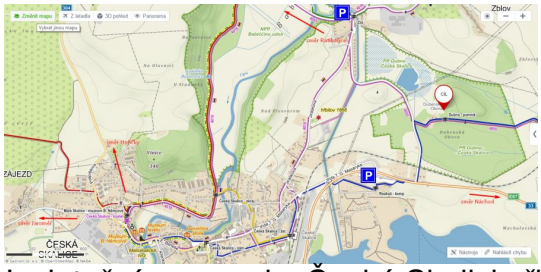

I v letošním roce si v České Skalici připomenou výročí bitvy, která před 151 lety zásadně ovlivnila život ve městě. Přímo u největšího pomníku, u tzv. Spícího lva v Přírodní rezervaci Dubno, budete moci v neděli 25. června v době od 13 do 17 hodin potkat vojáky v dobových uniformách, kteří vás provedou po bojišti a seznámí vás s příběhy prusko-rakouské války.

{jathumbnail off}

Bitva u České Skalice byla sice jednou z nejkratších bitev této války, ale zároveň byla jednou z nejkrvavějších. Na Českoskalicku ji připomíná několik desítek pomníků a dalších artefaktů, včetně dodnes viditelných zazděných dělových koulí ve fasádách domů.

Program nedělního odpoledne se skládá z komentovaných prohlídek bojiště, ukázky tehdejší výstroje, pro děti pak bude připravena střelnice a znalostní kvíz. Zájemci se také budou moci seznámit s mobilní aplikací Válka 1866, která mapuje místa, jež jsou s bitvou u České Skalice spojená.

"Přírodní rezervace Dubno, v níž se komentované prohlídky konají, se nachází na modré turistické trase a cyklotrase č. 4055. K parkování využijte plochy u ATC Rozkoš, případně ve Zlíči. Akce se koná ve spolupráci 5. praporu polních myslivců, z.s., Komitétu pro udržování památek z války roku 1866, z. s. a Centra rozvoje Česká Skalice, o.p.s., provozovatele Regionálního informačního centra a s finanční podporou města Česká Skalice," uvedla Radka Jansová z Regionálního informačního centra Česká Skalice.

Zdroj www.ceskaskalice.cz

.pagenavbar{z-index: 0;}

.page na čtvrtek

zpět na článek