Napsal uživatel Eva Wagenknechtová, Tomáš Kábrt
Sobota, 12 Prosinec 2015 04:44

Už dvacet let uplynulo 8. prosince od otevření prvního českého hospice v Červeném Kostelci. Tento datum byl významnou událostí v oblasti kvality péče o těžce nemocné.

{jathumbnail off}

"Rád bych se s vámi podělil o radost z toho, že jsme mohli oslavit 20. výročí od otevření našeho hospice, prvního v České republice," říká Miroslav Wajsar, ředitel Oblastní charity Červený Kostelec a dále uvádí: "Jedny z nejdůležitějších okamžiků ve svém životě – chvíle konce lidského života zde na zemi a přechod k setkání s novou Skutečností – nám svěřilo v průběhu 20 let téměř 7700 pacientů a jejich rodin. Proto patří velké díky všem, kteří o nemocné pečují v našich zařízeních, ale i všude, kde je poskytována hospicová péče. Díky patří také těm, kteří tuto péči podporují svojí dobrovolnou prací, svými prostředky i duchovními dary. Je možné říci, že skutky lásky, jsou stopou, která přináší své ovoce a může být motivací pro další generace."

Významným krokem vpřed bylo poskytování náležité komplexní péče navazující nejen na biologické, ale i psychologické, sociální a spirituální potřeby těžce nemocného. Tyto potřeby stávaly často na okraji zájmu. Personál hospiců po řadu let usiluje o ochranu zájmů těžce nemocných, kteří sami nemají možnost ani sílu se o svá práva na kvalitní péči dovolávat. Dnes už je jasné, že lze poskytovat těmto nemocným kvalitní všestrannou péči při zachování lidské důstojnosti.

V průběhu 20 let vzniklo v ČR dalších 16 hospiců a je zde rozvíjena domácí hospicová péče – síť tzv. mobilních hospiců, která by měla navazovat v dosažitelné vzdálenosti na lůžkové hospice. Hospic v Červeném Kostelci je stále modelové zařízení, které jako jedno z mála má kromě lůžkového hospice i ambulanci paliativní léčby, kompletní tým mobilní hospicové péče a dobře vybavenou půjčovnu pomůcek potřebných v domácnostech pacientů.

Slavnosti "Stopy za námi aneb 20 let prvního českého hospice" se účastnili osobnosti paliativní péče, jako je MUDr. Marii Svatošová, zakladatelka hospicového hnutí v ČR, RNDr. Jiří Stejskal,

řediteli Diecézní charity Hradec Králové, Ing. Mgr. Miroslav Wajsar, ředitel Oblastní charity Červený Kostelec, MUDr. Jan Král, primář Hospice Anežky České, které se zasloužily o vznik hospice a stály na samém počátku. Požehnaná myšlenka těchto několika odvážných a houževnatých lidí se uskutečnila a zásadně změnila život nemocných v závěru jejich života. Svojí návštěvou poctili slavnost také zástupci veřejného života, např. PharmDr. Jana Třešňáková, členka rady KH kraje, zástupci městského úřadu Červený Kostelec v čele se starostou Rostislavem Petrákem, zástupci zdravotně sociálních služeb a sponzoři. Slavnost, která se nesla v duchu vděčnosti a poděkování, vyvrcholila děkovnou mší svatou, kterou celebroval Mons. Josef Kajnek, světící biskup královéhradecký.

Součástí oslav byly také komentované prohlídky zařízení, kterých mohla veřejnost využít v pondělí 7. prosince. Sympatické průvodkyně prováděly od 13 do 17 hodin řadu zájemců po skupinkách přízemím i oběma patry, hospicovou kaplí, pokojem připraveným pro příjem pacienta, terasou a dalšími místy odpočinku návštěv i pacientů, ale také např. místem posledního rozloučení. Dozvěděli jsme se také mnohé zajímavého – např. že se o pacienty stará tým více než 20 zaměstnanců, že v ČR republice stojí již 16 hospiců a další by se měl brzy stavět, co si s sebou do hospice pacienti berou, jak odchod z našeho světa v naprosté většině případů probíhá atd. atd. Velmi poučná prohlídka skončila zhruba po půlhodině a zakončena byla kávou nebo čajem.

"Buď ty sám tou změnou, kterou si přeješ pro tento svět." Mahátma Gándhí

Foto Tomáš Kábrt, www.cervenykostelec.cz

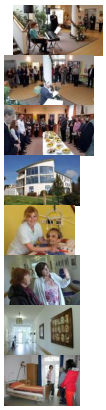

.pagenavbar{z-index: 0;}

.pagenavbar{z-index: 0;}

.pagenavbar{z-index: 0;}

.pagenavbar{z-index: 0;}

.pagenavbar{z-index: 0;}

.pagenavbar{z-index: 0;}

.pagenavbar{z-index: 0;}

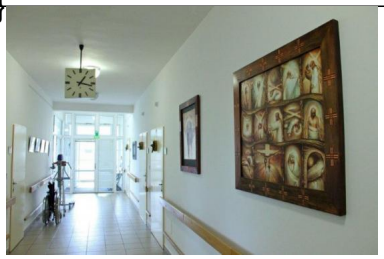

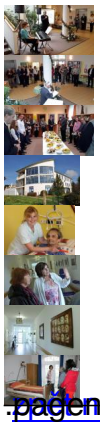

.pagenavbar{z-index: 0;}

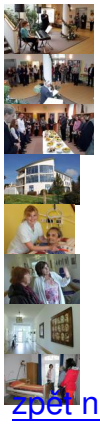

zpět na článek