Klasický scénář krádeže v obchodě použili dva dosud policii neznámí muži, kteří v létě kradli v drogerii TETA v Jaroměři. Jenže asi nevěděli, že je snímá bezpečnostní kamera. Jejich suverénní počínání jim vyneslo parfémy známých značek Bruno Banani, Lacoste, Hugo Boss, Dolce Gabana a další v celkové hodnotě 16 068 korun.

{jathumbnail off}

"Muži vešli do obchodu a rozdělili si role, jeden se neustále vyptával obsluhy a jistil prostor, druhý zatím bral lahvičky a krabičky, vystavené v prosklené vitrínce vedle pokladny. Pak oba bez toho, že by si něco koupili, odešli z prodejny. Podle popisu oba muži mluvili plynně česky, jeden z nich byl ve věku asi 45 let, 180 cm vysoký, střední postavy, na tváři tmavý plnovous, na sobě měl kraťasy a červené pruhované tričko. Druhý vypadal o něco mladší, stejně vysoký, ale byl hladce oholen a na sobě měl riflové kraťasy a bílé tričko," popsala průběh krádeže a podobu pachatelů tisková policejní mluvčí Eva Prachařová.

Dosavadní pátrání po zlodějích dosud nepřineslo žádné výsledky, a tak se policie obrací na veřejnost s žádostí o pomoc při vypátrání pachatelů. Pokud by někdo muže na záběrech poznal, ať kontaktuje policisty z Obvodního oddělení Jaroměř, telefon na stálou službu 974 534 741. Informace může také podat prostřednictvím bezplatné linky 158.

.pagenavbar{z-index: 0;}

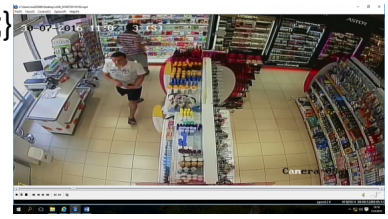

.page navčlánek index: 0;}

.page navčlánek index: 0;}

.page navčlánek index: 0;}

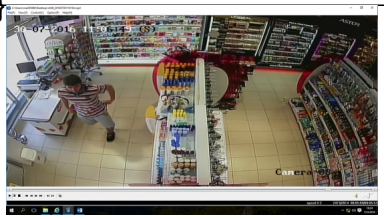

zpět na článek