V úterý 1. července 2014 před půl pátou odpoledne policejní hlídka v Náchodě chtěla zastavit ke kontrole motocyklistu na modré Kawasaki. Řidič motorky zastavil, počkal na vystoupení policisty z auta a znovu se rozjel, v úzkém místě mezi autem a motorkou přitom policistu ohrozil.

{jathumbnail off}

"Svůj nebezpečný manévr ale motocyklista nezvládl a o pár metrů dál havaroval. Pád na vozovku motorkář přestál bez zranění a naštěstí nezranil ani policistu. Proč motorkář ujížděl, bylo zřejmé hned po několika minutách. Dechová zkouška na alkohol sice dopadla negativně, nikoliv však test na požití omamných a psychotropních látek. Výsledek orientačního testu DrugWipe ukázal pozitivní hodnoty amfetaminu/metamfetaminu, tedy že mladík na motocyklu jel pod vlivem drog. Zároveň vyšlo najevo, že mladík nevlastní ani řidičské oprávnění," uvedla k incidentu tisková policejní mluvčí Eva Prachařová.

Policisté 27letého mladíka na místě zadrželi a odvezli k lékařskému vyšetření a odběru krve. Následně ještě téhož dne zahájili úkony trestního řízení pro podezření ze spáchání trestného činu násilí proti úřední osobě, za který mu hrozí trest odnětí svobody od šesti měsíců do šesti let.

"Policie uvítá veškerá případná svědectví osob, které nehodu viděly nebo mají jakékoli další informace. Informace volejte na linku 158, na kteroukoli služebnu, nebo na email krph.na.tisk@pcr.cz" požádala veřejnost o spolupráci Eva Prachařová.

.pagenavbar{z-index: 0;}

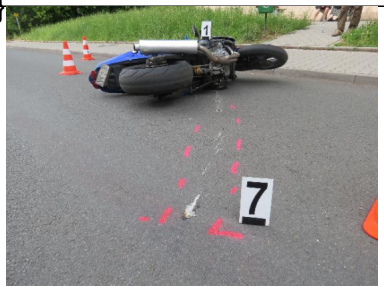

.pagenavbar{z-index: 0;}

.pagenavbar{z-index: 0;}

.pagenavbar{z-index: 0;}

.pačt na článek

.pačt na článek

zpět na článek