Napsal uživatel Hynek Šnajdar
Středa, 18 Září 2013 04:39

Přestože letošní tradiční výstavě jiřin v České Skalici počasí příliš nepřálo, po celý víkend proudily do muzejního areálu stovky návštěvníků, kteří přišli obdivovat tyto krásné, bohatě vybarvené květiny.

{jathumbnail off}

"O slavnostech jiřin jsem se poprvé dozvěděla před šesti lety. Od té doby sem jezdím zejména na výstavu. Jiřinky jsou mojí velkou vášní a díky této výstavě mám už doma docela slušné políčko," pochlubila se Jarmila Vondráková z Hradce Králové.

Stejně jako v minulých letech si mohli příchozí prohlédnout květiny v jiřinkovém parku mezi kostelem, starou farou a Steidlerovým hostincem, dále na maloskalické tvrzi či na vzorkovém poli pod tvrzí z nabídky Langrova zahradnictví z Rájce Jestřebí. "Tradice tohoto zahradnictví sahá až do první republiky. Zajímavostí je, a to se málo ví, že na zámku v Rájci se učil Karel Němec, syn spisovatelky Boženy Němcové spjaté právě s Českou Skalici a jiřinkovou tradicí. Zdokonaloval se tam ve šlechtění květin, především jiřin," prozradil Milan Horký, ředitel Muzea Boženy Němcové, které slavnost pořádá.

Návštěvníci si během tří dnů prohlédli zhruba 1000 vysazených jiřin a vystaveno bylo přibližně 150 druhů. Kromě vnějších prostor bylo jiřinkám i jejím obdivovatelům k dispozici i sklepení maloskalické tvrze. "Žádné zvláštní novinky jsme oproti minulému ročníku nepřipravovali," řekl ředitel Horký. Přesto ti, co do muzejního areálu zavítali, nelitovali. "Je to určitě hezká tradice. Rádi sem s manželkou jezdíme. Muzeum je krásné a jiřiny kolem něj rovněž," uvedl Josef Marek z Náchoda.

Jiřinkové slavnosti, jejichž zrod sahá do poloviny 19. století a založil je pater František

Hurdálek, uznávaný pěstitel květin a ovocnář, vyvrcholily v sobotu Jiřinkovým plesem v českoskalické sokolovně.

Foto Dagmar Dupke

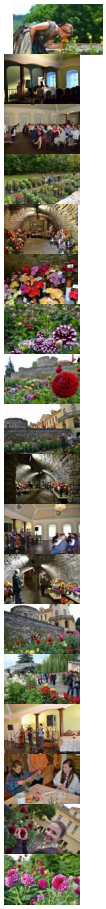

.pagenavbar{z-index: 0;}

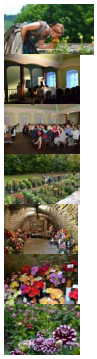

.pagenavčár{z index: 0;}

.pagenavčár{z index: 0;}

.page_navigation{z-index: 0;}

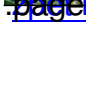

.pagenavbar{z-index: 0;}

.pagenavbar{z-index: 0;}

Napsal uživatel Hynek Šnajdar
Středa, 18 Září 2013 04:39

.pagination{z-index: 0;}

.pagenavbar{z-index: 0;}

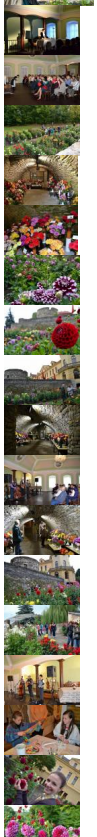

.pagenavbar{z-index: 0;}

Napsal uživatel Hynek Šnajdar
Středa, 18 Září 2013 04:39

.pagenavbar{z-index: 0;}
[<]

.pagenavbar{z-index: 0;}

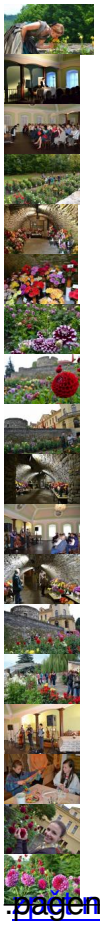

.pagenavbar{z-index: 0;}

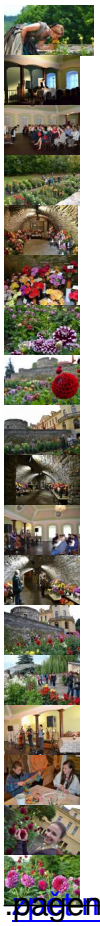

.pagenavbar{z index: 0;}

.pagenavbar{z-index: 0;}

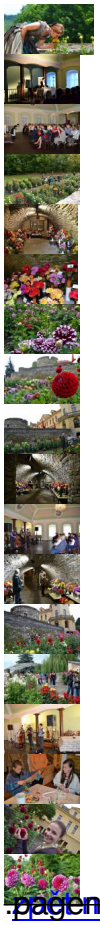

.pagenavbar{z-index: 0;}

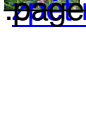

.pagenavbar{z index: 0;}

.pagenavbar{z index: 0;}

.pagination{z-index: 0;}

zpět na článek