Napsal uživatel René Herzán
Pátek, 22 Prosinec 2017 04:15

U dopravní nehody osobního automobilu a kamionu zasahovali dnes celé odpoledne profesionální hasiči z Dobrušky a dobrovolní hasiči z Nového Města nad Metují. Nehoda se stala na silnici I/14 mezi Novým Městem nad Metují a Náchodem za Vrchovinami.

{jathumbnail off}

Jednu zaklíněnou osobu z osobního automobilu museli hasiči vyprostit. Poté si ji ihned převzali do péče záchranáři a převezli ji do zdravotnického zařízení.

"Hasiči místo nehody zajistili, provedli protipožární opatření a uniklé provozní kapaliny zasypali sorpčním materiálem. Obě vozidla musela být odtažena. Silnice byla po celou dobu zásahu uzavřena. Po dobu asi dvouhodinové uzavírky řídili dopravu policisté, kteří odkláněli ostatní řidiče na objízdné trasy," uvedla k případu tisková mluvčí HZS Královéhradeckého kraje Martina Götzová.

.pagenavbar{z-index: 0;}

zpět na článek

.pagenavbar{z-index: 0;}

zpět na článek

.pagenavbar{z-index: 0;}

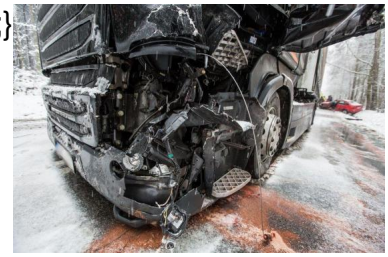

zpět na článek

.pagenavbar{z-index: 0;}

zpět na článek