Napsal uživatel Jan Holý
Pátek, 19 Únor 2016 04:37

Členové JSDH Česká Skalice trénovali v sobotu 13. února 2016 záchranu osob z vody. Šlo o společné cvičení v rámci přeshraniční spolupráce s OSP Polanica Zdrój. Cvičení u dělící hráze přehrady Rozkoš v těsném sousedství Spyty splnilo svůj účel.

{jathumbnail off}

Obě družstva měla možnost vyzkoušet si vybavení toho druhého. Hasiči trénovali záchranu v příjemné přátelské atmosféře a utužili česko-polské partnerství. Jazyková bariéra v tomto případě už dávno nehraje žádnou roli. Obě strany si rozumí a tak to má být!

Cvičení nepřálo počasí. Teploty se pohybovaly lehce nad nulou, takže bylo nepříjemně studeno, ale bohužel bylo natolik teplo, že už na Rozkoši nebylo po ledu ani památky. Výcvik totiž původně měl zahrnovat záchranu osob z ledu. Poláci přivezli speciální sáně, které se za tímto účelem používají.

Na záchranu z ledu jsou českoskaličtí hasiči odborníky. Trénují ji pravidelně a veřejně předvádí svůj um například mladým hasičům. V nedávné době předváděli, jak zachránit osobu, pod kterou se propadne led například ve Chvalkovicích a v Libňatově. Obě ukázky měly ohlas mezi přihlížejícími diváky. Díky sociálním sítím se informace o těchto akcích dostaly k dalším stovkám lidí. Informovanost obyvatelstva je v tomto případě velmi důležitá.

Česko-polské cvičení prokázalo připravenost hasičů. Přátelské setkání zakončilo společné posezení v hospůdce Ruchadlo Zájezd. Velmi plodná spolupráce JSDH Česká Skalice a OSP Polanica Zdrój probíhá již od roku 2008.

Foto Jan Holý, www.ceskaskalice.cz

.pagenavbar{z-index: 0;}

počet navštívení: 1

.page_navigation{z-index: 0;}

počet navštívení: 1

.page_navigation{z-index: 0;}

Napsal uživatel Jan Holý
Pátek, 19 Únor 2016 04:37

.page_navigation{z-index: 0;}

.page_navigation{z-index: 0;}

.page_navigation{z-index: 0;}

počet navštívení: 2

.page_navigation{z-index: 0;}

.pagenavbar{z index: 0;}

.pagenavbar{z index: 0;}

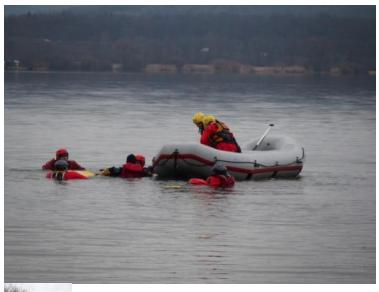

.page_navigation{z-index: 0;}

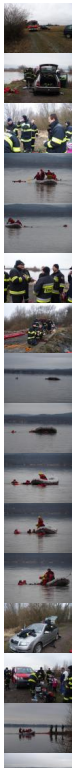

.page_navigation{z-index: 0;}

.page_navigation{z-index: 0;}

počet návštěv: 2

.page{z-index: 0;}

.pagenavčár{z index: 0;}

.pagenavčár{z index: 0;}

Napsal uživatel Jan Holý
Pátek, 19 Únor 2016 04:37

.page_navigation{z-index: 0;}

.page_navbar{z-index: 0;}

[zpět na článek](#)